



PARECER URBANÍSTICO

Município:	RIO BOM	CNPJ:	75.771.212/0001-71
Projeto:	Pavimentação de vias urbanas em CBUQ	Componente:	Pavimentação
Prioridade:	54	Programa	Transf. Voluntárias
Convênio:	SEDU		
Contato:	Sergio Henrique Ribas Macuco	CPF:	363.004.***-**
CAU/CREA:	CREA PR-17.326/D	Cargo:	Engenheiro Civil
e-mail:	grupopaula2@gmail.com	Telefone:	(43) 9-9963-4910

01. DESCRIÇÃO DO OBJETO

Pavimentação de vias urbanas em concreto betuminoso usinado a quente (CBUQ), área de 1.104,94 m², compreendendo as seguinte etapas: serviços preliminares; terraplenagem, base e sub-base; revestimento; meio-fio e sarjeta; serviços de urbanização; sinalização de trânsito; drenagem; e ensaios de controle tecnológico.

02. LOCALIZAÇÃO

Vias diversas - Distrito de Santo Antonio de Palmital
Município de Rio Bom - PR

03. OBJETO (VIAS A SEREM PAVIMENTADAS)

LOTE 01	R1	RUA APUCARANA, entre a rua Santo Antonio e a rua São Leopoldo
	R2	RUA SANTA OLGA, entre a rua Santo Antonio e a rua São Leopoldo

04. ÁREA/ QUANTIDADE

Área/Quantidade TOTAL:	1.104,94 m²	Extensão TOTAL:	170,00 m
Área/Quantidade LOTE 01:	1.104,94 m²	Extensão LOTE 01:	170,00 m

05. OBSERVÂNCIA À LEI DO SISTEMA VIÁRIO

Nº da Lei do Sistema Viário Municipal:
O projeto apresentado atende à Lei do Sistema Viário Municipal?

Lei nº 052/2010	
SIM	NÃO
x	

Justifique:

As dimensões das vias atendem à Lei do Sistema Viário

06. IDENTIFICAÇÃO DA VIA A SER PAVIMENTADA COMPATIBILIDADE COM A HIERARQUIA SEGUNDO LEGISLAÇÃO MUNICIPAL

R1	RUA APUCARANA, entre a rua Santo Antonio e a rua São Leopoldo			
PARÂMETRO	LEI	PROJETO	ATENDE À LEGISLAÇÃO	NÃO ATENDE À LEGISLAÇÃO
Caracterização da via	local 2	local 2	X	
Largura da caixa da via	10,00 m	12,70 m	X	
Largura da pista	6,00 m	6,20 m	X	
Largura da calçada	-	1,50 m	X	
Largura do passeio	2,00 m	3,00 m	X	

R2	RUA SANTA OLGA, entre a rua Santo Antonio e a rua São Leopoldo			
PARÂMETRO	LEI	PROJETO	ATENDE À LEGISLAÇÃO	NÃO ATENDE À LEGISLAÇÃO
Caracterização da via	local 2	local 2	X	
Largura da caixa da via	10,00 m	12,70 m	X	
Largura da pista	6,00 m	6,70 m	X	
Largura da calçada	-	1,50 m	X	
Largura do passeio	2,00 m	3,00 m	X	

PARECER URBANÍSTICO

Município:	RIO BOM	CNPJ:	75.771.212/0001-71
Projeto:	Pavimentação de vias urbanas em CBUQ	Componente:	Pavimentação
Prioridade:	54	Programa	Transf. Voluntárias
		Convênio:	SEDU

07. CARACTERÍSTICAS DO PROJETO

		SIM	NÃO
7.1	A Localização do projeto proposto está inserido no Perímetro Urbano?	x	
7.2	As vias do projeto estão localizadas em loteamento aprovado?	x	
7.3	No caso de construção de dispositivos de drenagem de águas pluviais, o trecho está associado com via a ser pavimentada?	x	
7.4	Há compatibilidade do projeto de pavimentação com os parâmetros estabelecidos no Plano de Arborização ou legislação específica que discipline plantio de espécies vegetais no Município? <i>Justifique:</i> <i>Não se aplica</i>	x	
7.5	Tipo de leito atual da via a ser pavimentada	revestimento primário	
7.6	Tipo de revestimento do projeto de pavimentação	CBUQ	

08. INFRAESTRUTURA NA VIA A SER PAVIMENTADA

		SIM	NÃO
8.1	Sistema de drenagem pluvial	x	
8.2	Rede de esgoto		x
8.3	Rede de abastecimento de água	x	
8.4	As calçadas estão delimitadas por meio-fio existente?		x
8.5	Os meios-fios necessitarão ser substituídos? <i>Justifique a situação por rua:</i> <i>Não existem meio fios no trecho.</i>		x
8.6	Os passeios existentes (parte destinada ao trânsito de pedestres) estão em conformidade com a ABNT NBR 9050:2015/2020 e/ou Lei Municipal específica? <i>Justifique a situação por rua:</i> <i>Não existem passeios no trecho.</i>		x
8.7	Os passeios existente necessitarão ser substituídos? <i>Justifique a situação por rua:</i> <i>Não existem passeios no trecho.</i>		x
8.8	No caso de recapeamento, é necessário considerar tapa buracos? <i>Justifique:</i> <i>Não se aplica.</i>		x

09. IDENTIFICAÇÃO DA VIA A SER PAVIMENTADA

PARECER URBANÍSTICO

Município:	RIO BOM	CNPJ:	75.771.212/0001-71
Projeto:	Pavimentação de vias urbanas em CBUQ	Componente:	Pavimentação
Prioridade:	54	Programa	Transf. Voluntárias
		Convênio:	SEDU

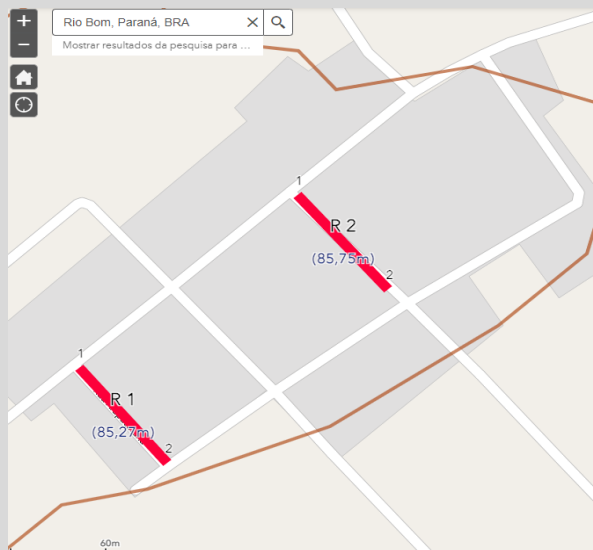
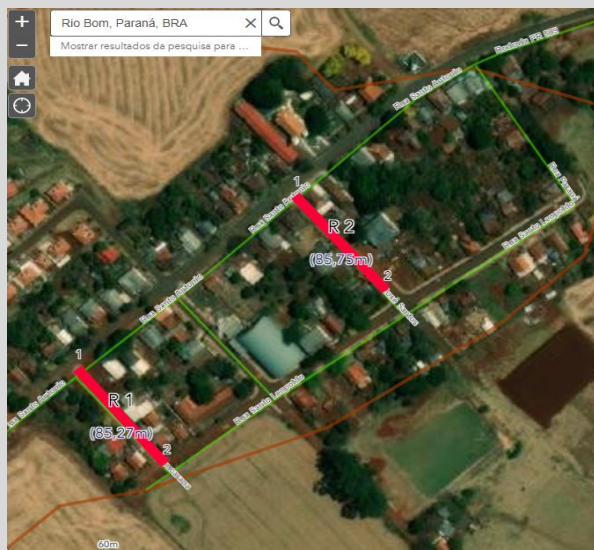



PARECER URBANÍSTICO

Município:	RIO BOM	CNPJ:	75.771.212/0001-71
Projeto:	Pavimentação de vias urbanas em CBUQ	Componente:	Pavimentação
Prioridade:	54	Programa	Transf. Voluntárias
		Convênio:	SEDU

10. PARECER FINAL	<input checked="" type="radio"/> FAVORÁVEL	<input type="radio"/> DESFAVORÁVEL
--------------------------	--	------------------------------------

Considerações técnicas:

Via localizada em distrito do Município, com médio adensamento populacional, cuja pavimentação e urbanização dos passeios proporcionarão melhores condições de mobilidade, segurança e consequentemente melhor conforto e qualidade de vida à população.

Ponta Grossa, 17 de janeiro de 2023

Declaro para os devidos fins, que as informações prestadas são verdadeiras e preenchidas de acordo com vistoria "in loco" na(s) área(s) em que será implantado o Projeto Executivo em pauta, com a finalidade de realizar o levantamento das características específicas locais, constatar infraestruturas existentes e de justificar os serviços previstos no projeto apresentado. Por ser expressão da verdade, assino abaixo :

Sergio Henrique Ribas Macuco
Engenheiro Civil - CREA PR-17.326/D
PM RIO BOM

Atesto que as informações repassadas pelo Município atendem aos critérios de elegibilidade e estão compatíveis com o projeto apresentado.

Osmar José Ribeiro
Analista de Desenvolvimento Municipal
ER Ponta Grossa