

LEGENDA		Meio-fio à executar ( PINTURA ) Branca - C= 541,29m Amarela (guia rebaixada) - 30 unid. - C= 90,00m
		Faixa de pedestre à executar - 10 unid. - Dim.= 0,40 x 3,00 - A= 91,20m²
		Faixa de retenção à executar - 20 unid. - L = 0,40 - A= 31,88m²
		Faixa amarela à executar - L = 0,12 - A= 40,98m²
		Lombada à executar PINTURA - A= 18,00m² - 05 unid.
		Placa de sinalização (SALIÊNCIA OU LOMBADA) à executar - 08 unid. - A= 2,00m²
		Placa de identificação de (LOGRADOUROS) à executar - 07 unid. - A= 0,87m²

O PRESENTE PROJETO NÃO PODERÁ SER TRANSFERIDO, USADO OU COPIADO SEM A DEVIDA AUTORIZAÇÃO POR ESCRITO DO AUTOR DO PROJETO, SOB PENA DA LEI Nº 9.610 DE DIREITOS AUTORAIS.

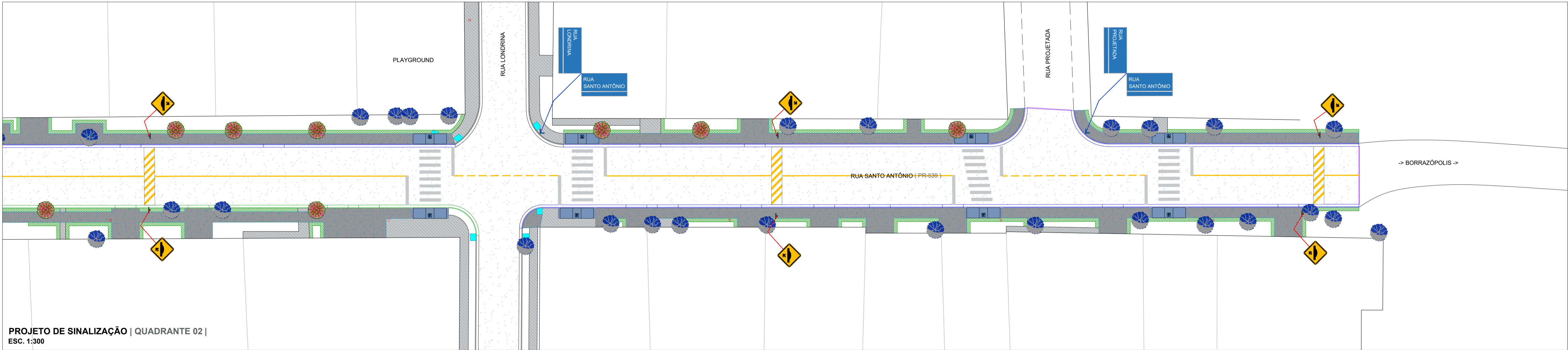
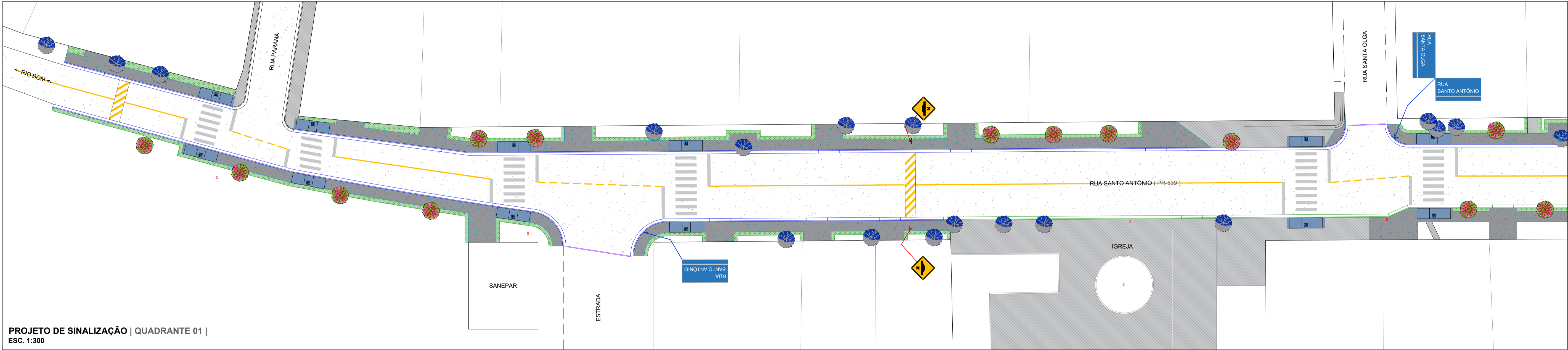

## PROJETO DE PAVIMENTAÇÃO

OBRA: PAVIMENTAÇÃO DE VIAS URBANAS  
LOCAL: RUA SANTO ANTÔNIO ( PR-539 ) | DISTRITO SANTO ANTÔNIO PALMITAL |  
DISTRITO DE RIO BOM - PR  
PROP.: PREFEITURA MUNICIPAL DE RIO BOM

REFERÊNCIA: PROJETO DE SINALIZAÇÃO NOS QUADRANTES 01 E 02 | LEGENDA

PROPRIETÁRIO: PREFEITURA MUNICIPAL DE RIO BOM  
CNPJ: 75.771.212/0001-71  
PROJETO: LUCIANO LASPERO DE ANDRADE  
CAUI/PR: A53233-9