

PROJETO ARQUITETÔNICO

FL.N°

N°F.L.

01 03

REFERÊNCIA

SITUAÇÃO/CORTE AA/CORTE BB/LOCAÇÃO

OBRA:

Reforma e Ampliação do Centro Social de Rio Bom

LOCAL:

LOTE 44 NC, RIO BOM 1ª SECÇÃO DA GLEBA RIO BOM- RUA AYRTON SENNA DA SILVA- RIO BOM-PR

PROPR.:

PREFEITURA MUNICIPAL DE RIO BOM

DATA : 12/2023

ESCALA INDICADA

DESENHO: SIDNEY

ÁREAS:

ÁREA TOTAL DO TERRENO: 10,900 m²

ÁREA DA TOTAL DA EDIFICAÇÃO: 439,94 m²

ÁREA EXISTENTE: 388,30 m²

ÁREA A CONSTRUIR: 47,09 m²

COEFICIENTE DE APROVEITAMENTO: 0,0403

A APROVAÇÃO DO PRESENTE PROJETO PELA
PREFEITURA NÃO RECONHECE A PROPRIEDADE DO
IMÓVEL

PROPR.: PREFEITURA MUNICIPAL DE RIO BOM
CNPJ : 75.771.212/0001-71.

AUTOR PROJ. ENG. CIVIL SÉRGIO HENRIQUE RIBAS MACUCO
RESP. TÉCNICO CREA- PR 17.326/D

PREFEITURA / D.O.V.

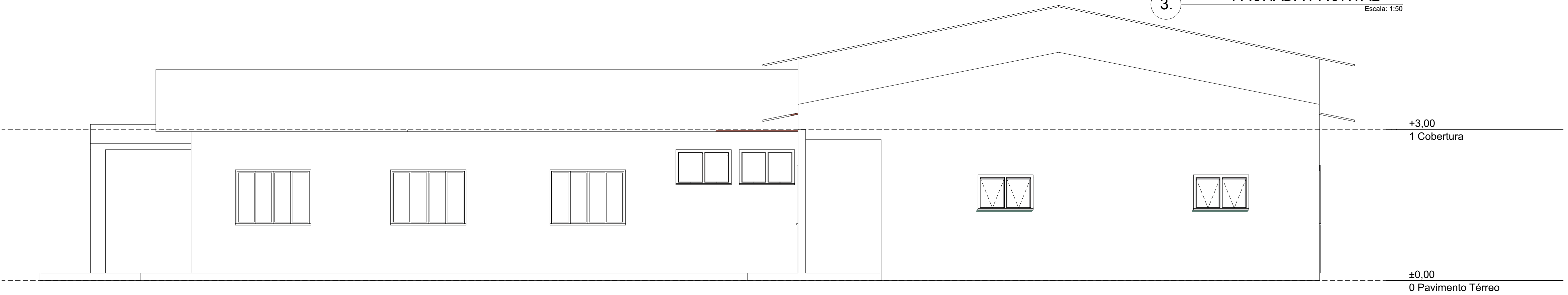
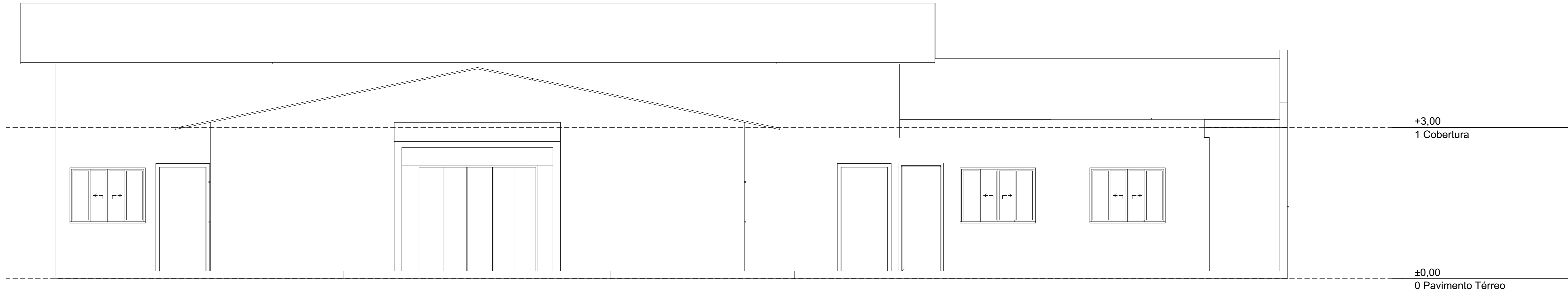
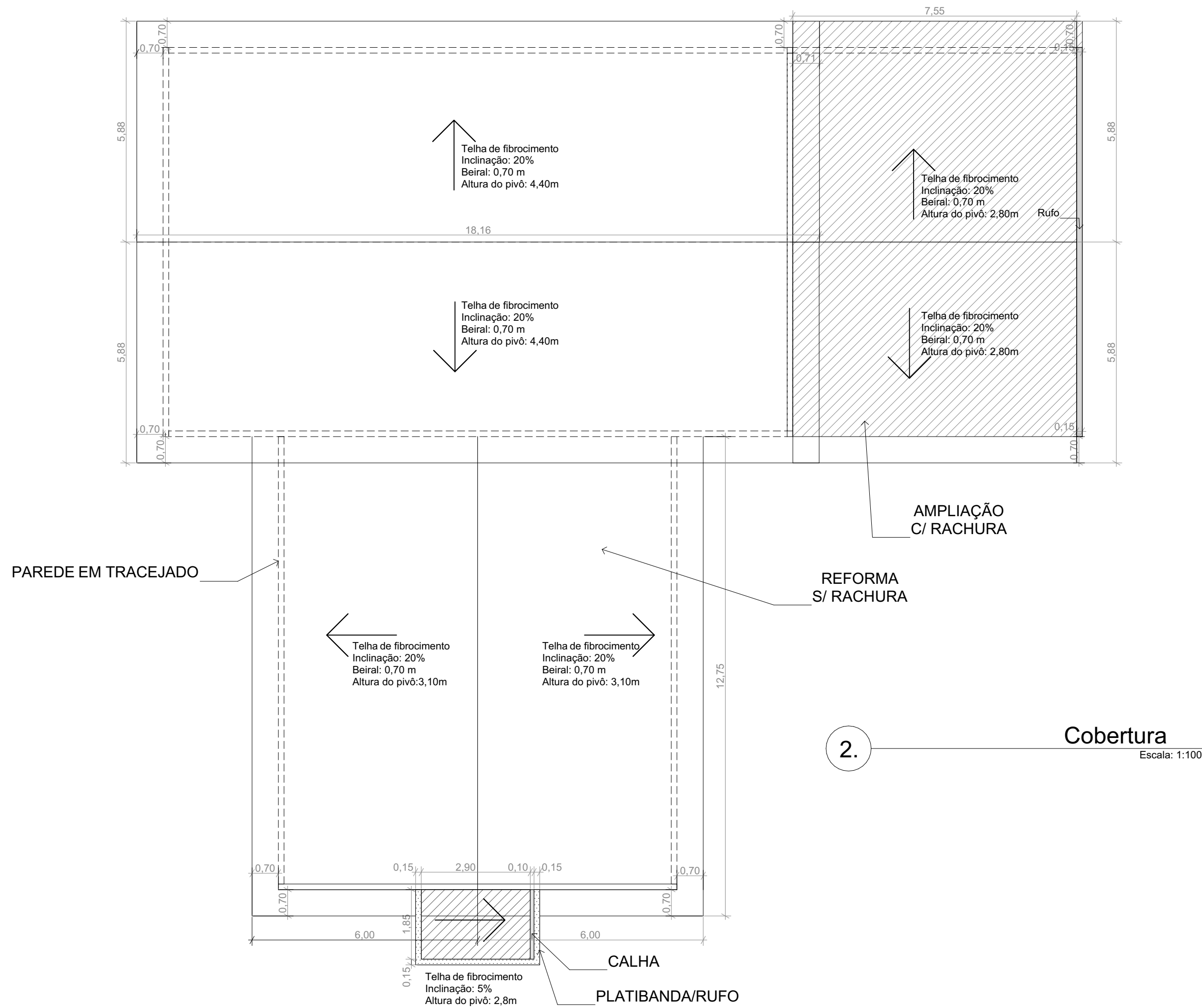

Esquadrias Portas				
ID de Elemento	Tamanho L x A	Dimensões da Folha	Quantidade	Observações
P01	0,80x2,10	0,72x2,06	7	Porta de abrir
P02	0,90x2,10	0,82x2,06	6	Porta de abrir
P03	0,70x2,10	0,62x2,06	2	Porta de abrir
P04	1,00x2,10	0,92x2,06	3	Porta de abrir
P05	0,80x2,10	0,76x2,08	2	Porta de abrir
P06	2,40x2,10	2,32x2,06	2	Porta de abertura total

5. ESQUADRIAS PORTAS
Escala: 1:1

Esquadrias Janelas					
ID de Elemento	Quantidade	Tamanho L x A	Altura de soleira da Janela	Altura da padieira da Janela	Observações
J01	2	1,10x0,70	1,40	2,10	Janela de abrir Maxim Ar
J01	4	1,10x0,70	1,90	2,60	Janela de abrir Maxim Ar
J02	15	1,50x1,10	1,10	2,20	Janela de correr

6. ESQUADRIAS JANELAS
Escala: 1:1

PROJETO ARQUITETÔNICO

FLN*

NºFL.

02 03

REFERÊNCIA

SITUAÇÃO/CORTE AA/CORTE BB/LOCAÇÃO

OBRA:

Reforma e Ampliação do Centro Social de Rio Bom

LOCAL:

LOTE 44 NC, RIO BOM 1ª SECÇÃO DA GLEBA RIO BOM- RUA AYRTON SENNA DA SILVA- RIO BOM-PR

PROPR.:

PREFEITURA MUNICIPAL DE RIO BOM

DATA : 12/2023

ESCALA INDICADA

DESENHO: SIDNEY

ÁREAS:

ÁREA TOTAL DO TERRENO: 10,900 m²

ÁREA DA TOTAL DA EDIFICAÇÃO: 439,94 m²

ÁREA EXISTENTE: 388,30 m²

ÁREA A CONSTRUIR: 47,09 m²

COEFICIENTE DE APROVEITAMENTO: 0,0403

A APROVAÇÃO DO PRESENTE PROJETO PELA
PREFEITURA NÃO RECONHECE A PROPRIEDADE DO
IMÓVEL

PROPR.: PREFEITURA MUNICIPAL DE RIO BOM
CNPJ : 75.771.212/0001-71.

AUTOR PROJ. ENG. CIVIL SÉRGIO HENRIQUE RIBAS MACUCO
RESP. TÉCNICO CREA- PR 17.326/D

PREFEITURA / D.O.V.

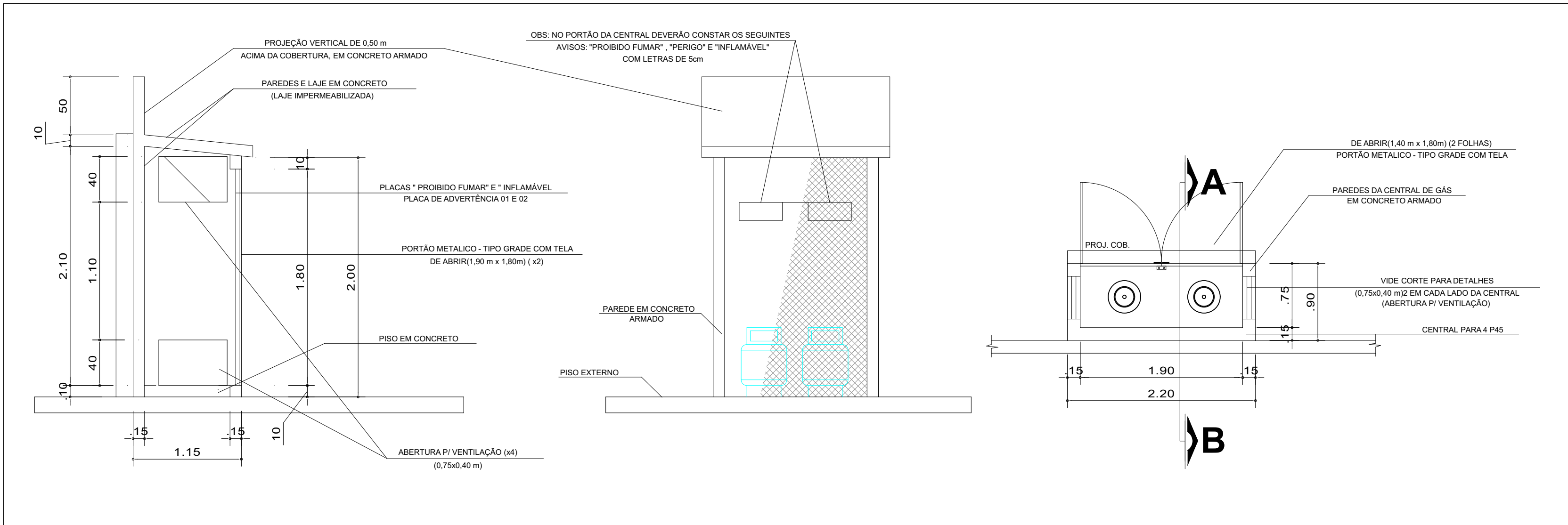

05 CORTE AB - CENTRAL GLP
SEM ESCALA

06 FACHADA - CENTRAL GLP
SEM ESCALA

07 PLANTA - CENTRAL GLP
SEM ESCALA

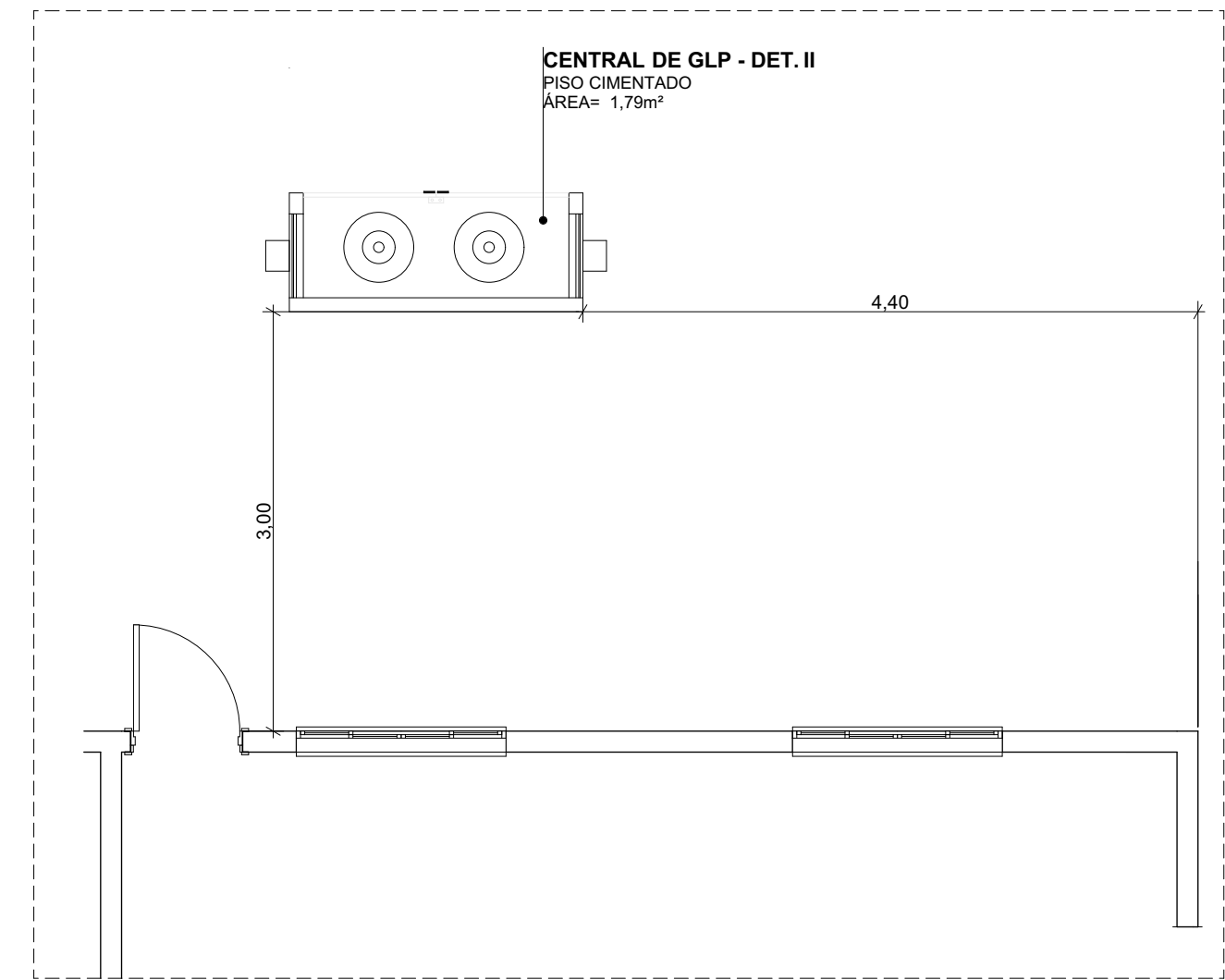

7. Pavimento Térreo
Escala: 1:50

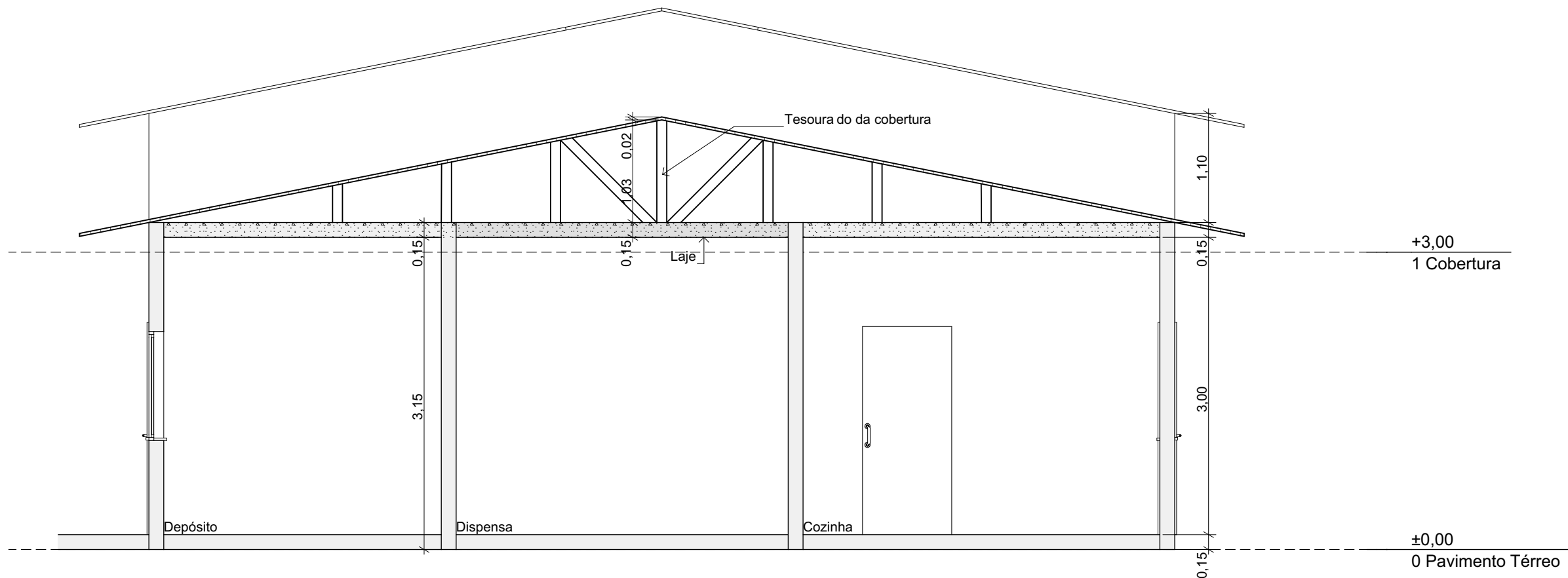

AA Corte AA
Escala: 1:50

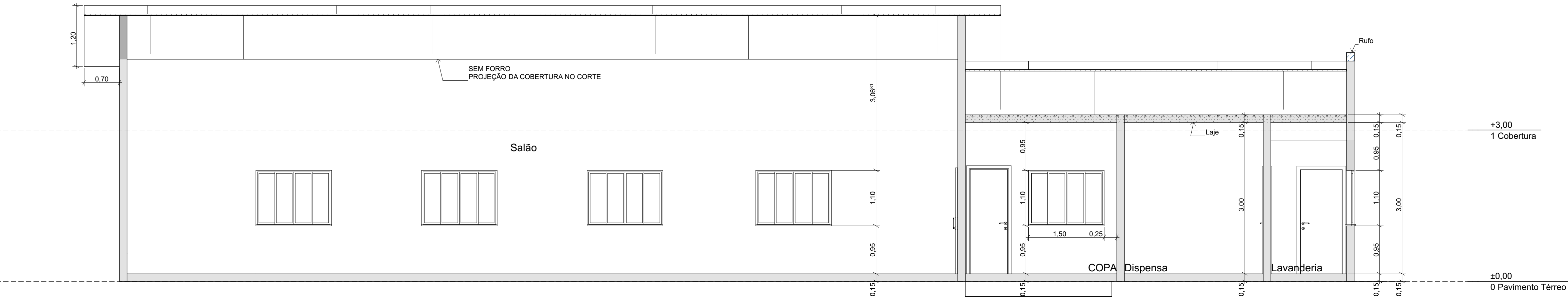

BB Corte BB
Escala: 1:50

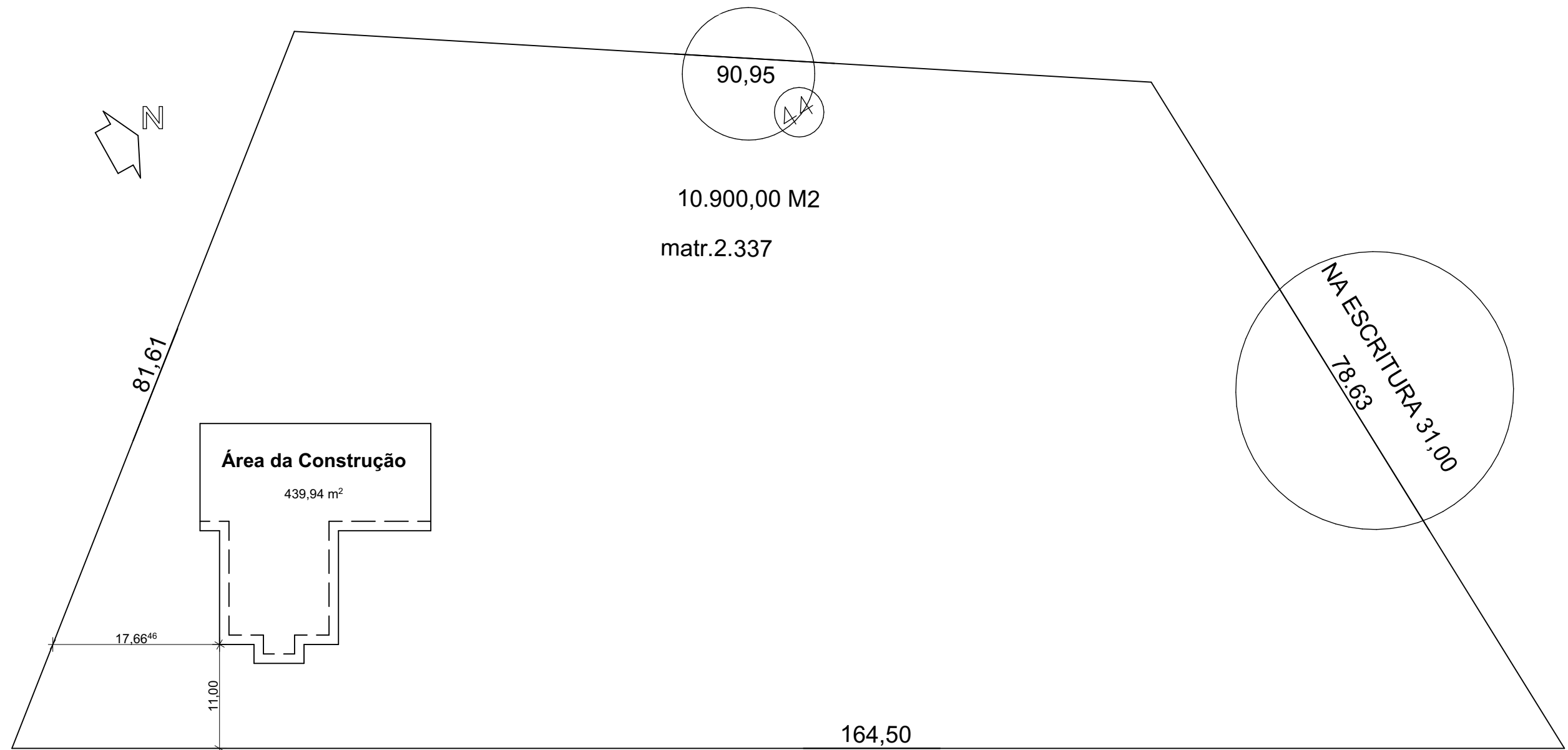

8. SITUAÇÃO
Escala: 1:500

PROJETO ARQUITETÔNICO

FL.N°

03 03

REFERÊNCIA
SITUAÇÃO/CORTE AA/CORTE BB/LOCAÇÃO

OBRA:
Reforma e Ampliação do Centro Social de Rio Bom

LOCAL:
LOTE 44 NC, RIO BOM 1ª SECÇÃO DA GLEBA RIO BOM- RUA AYRTON SENNA DA SILVA- RIO BOM-PR

PROPR.:
PREFEITURA MUNICIPAL DE RIO BOM

DATA : 12/2023
DESENHO: SIDNEY

ÁREAS:

ÁREA TOTAL DO TERRENO: 10.900 m²
ÁREA DA TOTAL DA EDIFICAÇÃO: 439,94 m²
ÁREA EXISTENTE: 388,30 m²
ÁREA A CONSTRUIR: 47,09 m²
COEFICIENTE DE APROVEITAMENTO: 0,0403

A APROVAÇÃO DO PRESENTE PROJETO PELA
PREFEITURA NÃO RECONHECE A PROPRIEDADE DO
IMÓVEL

PROPR.: PREFEITURA MUNICIPAL DE RIO BOM
CNPJ : 75.771.212/0001-71.

AUTOR PROJ. ENG. CIVIL SÉRGIO HENRIQUE RIBAS MACUCO
RESP. TÉCNICO CREA- PR 17.326/D

PREFEITURA / D.O.V.